



ΣΚΙΑΘΟΣ | ΣΚΟΠΕΛΟΣ

2022

**#dream\_love\_travel\_repeat**  
*#dream\_love\_travel\_repeat*

Το καταπράσινο νησί των Σποράδων φιλοξενεί μερικές από τις ομορφότερες παραλίες της χώρας και αποτελεί διαχρονικό προορισμό για κοσμικές διακοπές με ζωντανό beachlife και νυχτερινή ζωή. Παρά το μεγάλο της μέγεθος, διαθέτει μόνο έναν οικισμό, την πόλη της Σκιάθου. Εκεί βρίσκεται και το κεντρικό λιμάνι της, ενώ λίγα χιλιόμετρα μακριά είναι και το διεθνές αεροδρόμιο. Στον μεγάλο κεντρικό πεζόδρομο της οδού Παπαδιαμάντη χτυπά η καρδιά της πόλης την ημέρα, καθώς δεξιά κι αριστερά του θα συναντήσετε δεκάδες καταστήματα με σουβενίρ, δώρα, εμπορικά, μικρές ταβέρνες, καφετέριες, αλλά και το σπίτι του Αλέξανδρου Παπαδιαμάντη που έχει μετατραπεί σε μουσείο. Στα στενά σοκάκια της καινούργιας πόλης, υπάρχουν ακόμη όμορφα αναπαλαιωμένα πέτρινα σπίτια με μικρές αυλές, ενώ πολλά ξενοδοχεία και ενοικιαζόμενα δωμάτια βρίσκονται εδώ και τα προτιμούν οι νέοι αλλά και όσοι θέλουν να είναι κοντά στα στέκια της νυχτερινής διασκέδασης. Το δυνατό κομμάτι του οικισμού είναι η παλιά πόλη, στο δυτικό άκρο και πάνω από το παλιό λιμάνι, με τα στενά καλντερίμια που ενώνουν τους μαχαλάδες και τα παραδοσιακά διώροφα σπίτια που στα σκαλοπάτια τους κάθονται γραφικές φιγούρες ηλικιωμένων ντόπων. Ωραίο σημείο για βόλτα το παλιό λιμάνι με το Μπούρτζι. Από εδώ αναχωρούν συνεχώς μικρά σκάφη για το γύρο του νησιού και σταματούν για βουτιές στις παραλίες, ειδικά του Βορρά, αλλά και εκείνα που κάνουν τις ημερήσιες εκδρομές για Σκόπελο και Αλόνησο. Κατά μήκος παλιού και νέου λιμανιού λειτουργούν πολλές ταβέρνες, μπαράκια και καφετέριες, ενώ τα clubs του νησιού βρίσκονται στην άκρη του νέου λιμανιού. Από την πόλη, που βρίσκεται στα ανατολικά του νησιού, ξεκινά η κύρια ακτογραμμή που φτάνει μέχρι τα νοτιοδυτικά, με τις πιο δημοφιλείς παραλίες, ενώ είναι γεμάτη από τουριστικές εγκαταστάσεις, όπως ξενοδοχεία όλων των κατηγοριών, ενοικιαζόμενα δωμάτια, ταβέρνες και λιγούσιες κατοικίες.



Σ Κ Ι Α Θ Ο Σ



### Πρωινή και νυχτερινή διασκέδαση:

Αμέτρητες παραλίες ξεκινώντας από την Μεγάλη Άμμο που βρίσκεται δίπλα στο χωριό. Αχλαδιές, Βασιλιάς, Καναπίτσα, Βρωμόλιμνος, Τρούλος, Αγία Παρασκευή είναι αυτές που βρίσκονται στο Νότιο μέρος του χωριού μέχρι την γνωστή σε όλους παραλία Κουκουναριές που είναι το τέρμα της τοπικής γραμμής των λεωφορείων. Η Μπανάνα, βουλιάζει κάθε χρόνο με καθημερινά beach parties ως το βράδυ. Για την νυχτερινή σας έξοδο μπορείτε να ξεκινήσετε αρχικά με ένα κοτέιλ στις περίφημες μαξίφαρες και αργότερα σε κάποιο από τα μεγάλα παραλιακά clubs του νησιού!



### Μεταφορές:

Μια πολύ τακτική γραμμή λεωφορείων με μικρό αντίτιμο εισιτηρίου συνδέει τις δύο άκρες του νησιού από τις 07:00 το πρωί έως τις 12:00 το βράδυ. Οι στάσεις των λεωφορείων είναι αριθμημένες, οπότε είναι πολύ εύκολο να ξέρετε πού να κατεβείτε. Το νούμερο 1 να είναι για την πόλη και το τελευταίο νούμερο για την παραλία Κουκουναριές. Η πιάτσα των ΤΑΞΙ βρίσκεται μπροστά στο λιμάνι, ενώ μπορείτε να νοικιάσετε αυτοκίνητο ή μηχανάκι.



### Φαγητό:

Δεκάδες snack bar, creperie, εστιατόρια και ταβέρνες θα βρείτε στη Χώρα του νησιού και πιο συγκεκριμένα σε όλο το μήκος της οδού Παπαδιαμάντη που αποτελεί τον πιο κεντρικό πεζόδρομο.



### Ενοικιάσεις:

Για την καλύτερη προσωπική σας εξυπηρέτηση υπάρχει η δυνατότητα ενοίκιασης αυτοκινήτων και μοτοσυκλετών ώστε να μετακινήσετε πιο άνετα σε οποιοδήποτε μέρος του νησιού.



### Κρουαζιέρες:

Δύο πανέμορφες κρουαζιέρες θα είναι στη διάθεση σας να πραγματοποιήσετε κατά την παραμονή σας στο νησί. Η πρώτη αφορά το γύρο του νησιού και τις παραλίες της βόρειας πλευράς που δεν είναι προσβάσιμες. Η δεύτερη περιλαμβάνει επίσκεψη στα άλλα δύο νησιά των Βόρειων Σποράδων, την Σκόπελο και την Αλόνησο.

## ΗΜΕΡΗΣΙΑ ΚΡΟΥΑΖΙΕΡΑ ΓΥΡΟΣ ΤΟΥ ΝΗΣΙΟΥ ΤΗΣ ΣΚΙΑΘΟΥ

Πραγματοποιείται μέρα παρά μέρα από τις 10.00 π.μ έως τις 17.00 μ.μ. Περιλαμβάνει περιήγηση σε παραλίες του νησιού που δεν είναι προσβάσιμες από το οδικό δίκτυο. Πρώτη στάση στην διάσημη παραλία Λαλάρια για μπάνιο και επόμενος προορισμός η παραλία Κάστρο όπου όσοι θέλουν μπορούν να ανεβούν να δουν το Κάστρο και την παλιά πόλη. Τελευταία στάση στην παραλία Ασέλνως που χωρίζεται σε μικρή και μεγάλη. Στο κατάστρωμα του πλοιαρίου θα βρείτε και κυλικείο με διάφορα sandwich και snack.

## ΗΜΕΡΗΣΙΑ ΚΡΟΥΑΖΙΕΡΑ ΣΕ ΣΚΟΠΕΛΟ ΚΑΙ ΑΛΟΝΝΗΣΟ

Πραγματοποιείται μέρα παρά μέρα από τις 09.45 π.μ έως τις 18.15 μ.μ. Περιλαμβάνει 3 στάσεις διάρκειας μιάμισης ώρας η κάθεμία στο Παππήρι στην Αλόνησσο, στην Χώρα της Σκοπέλου και στον Άη Γιάννη όπου γυρίστηκε και το Μamma Mia για βουτιές και μπανάκι. Στο κατάστρωμα του πλοιαρίου θα βρείτε και κυλικείο με διάφορα sandwich και snack.

**Offer:** Επιλέξτε και τις 2 κρουαζιέρες κατά την κράτηση του πακέτου και κερδίστε -2 ευρώ έκπτωση κατ'άτομο.



Ημερήσιες  
Κρουαζιέρες

enjoy your  
summer!



K P O Y A Z I E P A

Επιπλέον προνόμια  
όταν ταξιδεύεις μαζί μας!

my card

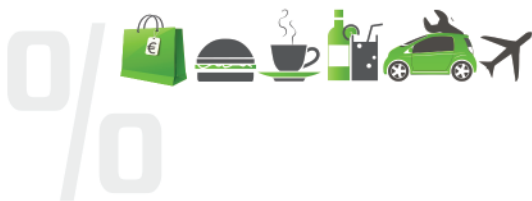

Επιλέγοντας να ταξιδέψεις μαζί μας απολαμβάνεις μοναδικές εκπτώσεις και προσφορές σε δεκάδες επιλεγμένες επιχειρήσεις στο νησί της Σκιάθου.

Απλώς υπέδειξε την κάρτα που θα λάβεις κατά την έναρξη του ταξιδιού στον υπεύθυνο της κάθε επιχείρησης "πριν την παραγγελία/αγορά σου και θα λάβεις αυτόματα την προβλεπόμενη έκπτωση/προσφορά."

Οι επιχειρήσεις που συμμετέχουν στο πρόγραμμα εκπτώσεων είναι από club, cocktail bars, εστιατόρια & auto/moto rentals μέχρι μαγαζιά με τοπικά προϊόντα!

yum...me!!  
the art of frozen yogurt

CHOCO  
CHOCOLATE

Jasmine  
All day

MARITIMÖ  
FOOD & MORE

MAM  
souvlaki  
Skiaθος

# Επιλεγμένα Studios στην Σκιάθο

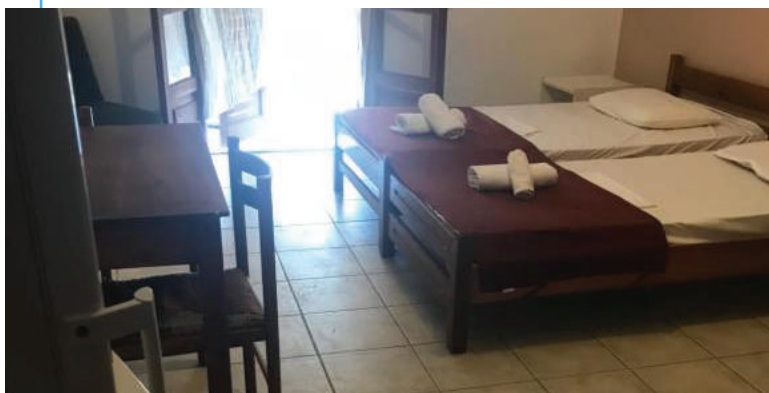

Όλα τα συνεργαζόμενα καταλύματα σε αυτήν την κατηγορία είναι επιλεγμένα επιπλωμένα studio που βρίσκονται κατά βάση στο κέντρο της Σκιάθου, στην καρδιά του νησιού, σε απόσταση μόλις 10 λεπτών με τα πόδια από τα σημεία αναφοράς του νησιού. Προσφέρουν αξιοπρεπέστατη διαμονή και πληρούν όλες τις βασικές προϋποθέσεις. Διαθέτουν τηλεόραση, ψυγείο και κλιματιστικό, άλλα είναι δίκλινα, άλλα τρίκλινα, κι άλλα διαμερίσματα για μεγαλύτερες παρέες. Κάποια βρίσκονται κοντά σε στάση λεωφορείου, άλλα πολύ κοντά σε club, άλλα με πολύ ωραία θέα, άλλα με αυλή, άλλα με μπαλκόνι. Όλα εγγυώνται μια αξιοπρεπή διαμονή στο νησί, φιλικό περιβάλλον και ιδιοκίτες πρόθυμους να σας εξυπηρετήσουν, και να κάνουν το καλύτερο δυνατό ώστε να έχετε μια ευχάριστη διαμονή. Η επιλογή των καταλυμάτων κι η κατανομή σας σε αυτά, γίνεται μια μέρα πριν την αναχώρηση από το γραφείο μας. Λαμβάνουμε υπόψιν τον αριθμό των ατόμων της κράτησής σας, τους τύπους των δωματίων που χρειάζεστε, τις διαθεσιμότητες σε κάθε κατάλυμα, τον αριθμό των διανυκτερεύσεων και φυσικά δίνουμε προτεραιότητα στο να μην χωριστούν παρέες και να διαμείνουν στο ίδιο κατάλυμα. Σε περίπτωση που θέλετε να γνωρίζετε ακριβώς το κατάλυμα που θα μείνετε, μπορείτε να κάνετε κράτηση επιλέγοντας συγκεκριμένο κατάλυμα σε διαφορετική όμως τιμή.

## PENSION ANGELA



Μόλις 300μ. μακριά από την αμμώδη παραλία Μεγάλη Άμμος, το Pension Angela βρίσκεται σε κεντρική τοποθεσία στην πόλη της Σκιάθου. Διαθέτει κλιματιζόμενα δωμάτια με επιπλωμένο μπαλκόνι που προσφέρουν θέα στην πόλη. Όλες οι μονάδες στο Pension Angela έχουν δάπεδο με πλακάκια και είναι εξοπλισμένες με τηλεόραση και ψυγείο. Περιλαμβάνουν ιδιωτικό μπάνιο με ντους. Στον τελευταίο όροφο υπάρχει μια κοινόχρηστη βεράντα απ' όπου μπορείτε να απολαύσετε πανοραμική θέα στην πόλη της Σκιάθου και στο φρούριο Μπούριτζι. Διατίθεται δωρεάν ασύρματο internet στους κοινόχρηστους χώρους της ιδιοκτησίας. Σε λιγότερο από 150μ. θα βρείτε ένα μίνι μάρκετ, διάφορα εστιατόρια και μια στάση λεωφορείων. Η ιδιοκτησία απέχει 2χλμ. από το αεροδρόμιο της Σκιάθου και 300μ. από το λιμάνι της Σκιάθου.

## PENSION MARIANNA



Σε κεντρική τοποθεσία στην πόλη της Σκιάθου, το Marianna προσφέρει κλιματιζόμενα δωμάτια με ιδιωτικό μπαλκόνι. Σε απόσταση 10μ. θα βρείτε ταβέρνες, μπαρ και μίνι μάρκετ, ενώ η παραλία Μεγάλη Άμμος απέχει 1 χιλιόμετρο. Στους κοινόχρηστους χώρους υπάρχει δωρεάν Wi-Fi. Όλα τα δωμάτια του Marianna προσφέρουν θέα στο βουνό, μίνι ψυγείο και τηλεόραση. Έχουν απλή διακόσμηση με πλακάκια στο δάπεδο και ιδιωτικό μπάνιο με μπανιέρα ή ντους. Το Marianna απέχει 2 χλμ. από τον Κρατικό Αερολιμένα Σκιάθου και 12χλμ. από τη διάσημη παραλία Κουκουναριές. Υπάρχει δωρεάν δημόσιος χώρος στάθμευσης στις εγκαταστάσεις..

# Summer vibes

Το οικογενειακά διοικούμενο Young Club Studios προσφέρει δωμάτια και στούντιο σε μια ήσυχη περιοχή που περιβάλλεται από δέντρα. Απέχει 500μ. από το λιμάνι της Σκιάθου. Η βολική τοποθεσία του ξενοδοχείου, 20μ. μακριά από τη στάση του λεωφορείου, επιτρέπει την εύκολη πρόσβαση σε όλες τις παραλίες του νησιού. Τα εστιατόρια και τα μπαρ βρίσκονται σε απόσταση 5 λεπτών. Το Young Club Studios περιλαμβάνει μια εντυπωσιακή τεχνητή λίμνη και χώρο με εγκαταστάσεις μπάρμπεκιου. Στην παραλία θα βρείτε χώρο για μπιπς βόλεϊ και μπιπς τένις, ενώ το προσωπικό της ρεσεψιόν μπορεί επίσης να μεριμνήσει για υπηρεσία ενοικίασης μοτοποδηλάτων. Στο συγκρότημα διατίθενται χώρος στάθμευσης και internet.

Πρόκειται για ένα μικρό οικογενειακό ξενοδοχείο που λειτουργεί πολλά χρόνια προσφέροντας ποιοτικές υπηρεσίες στην Διαμονή του κάθε επισκέπτη. Το ξενοδοχείο Μόρφω βρίσκεται σε μια εξαιρετική τοποθεσία ακριβώς στο κέντρο της πόλης της Σκιάθου παρέχοντας γρήγορη πρόσβαση σε εστιατόρια, καταστήματα, μέσα μεταφοράς παραλίες και άλλα. Το προσωπικό του ξενοδοχείου είναι πάντα φιλικό και πάντα πρόθυμο να σας βοηθήσει. Το Ξενοδοχείο στο κέντρο της Σκιάθου αποτελεί από δεκαεπτά ανεξάρτητα δωμάτια που βρίσκονται σε δύο επίπεδα. Παραδοσιακά στολισμένο με έντονο το άρωμα της Σκιαθίτικης παράδοσης. Το ξενοδοχείο Μόρφω αποτελεί την ιδανική επιλογή για οικογένειες, ζευγάρια ή μεμονωμένους ταξιδιώτες που επισκέπτονται για επαγγελματικούς λόγους την Σκιάθο.

Το Hotel Marlton απέχει 300μ. από το λιμάνι της Σκιάθου και 10 λεπτά με τα πόδια από την παραλία Μεγάλη Άμμος. Προσφέρει κλιματιζόμενα δωμάτια με επιπλωμένο μπαλκόνι και δωρεάν Wi-Fi. Οι επισκέπτες στο Marlton Hotel μπορούν να χαλαρώσουν στο χώρο ηλιοθεραπείας γύρω από την εξωτερική πισίνα. Το σνακ μπαρ σερβίρει ελαφριά γεύματα και ροφήματα όλη την ημέρα. Όλα τα δωμάτια διαθέτουν λήψη επίπλωση, τηλεόραση και μίνι ψυγείο. Τα ιδιωτικά μπάνια είναι εξοπλισμένα με ντους. Το Hotel Marlton βρίσκεται στην Οδό Παπαδιαμάντη, σε προνομιακή τοποθεσία για αεροπορικές, οδικές και ακτοπλοϊκές μεταφορές.

## YOUNG CLUB STUDIOS SKIATHOS



## HOTEL LA PETITE MORFO (με πρωινό)



## HOTEL MARLTON (με πρωινό)





ΚΑΤΑΛΥΜΑ	ΠΕΡΙΟΧΗ	ΑΝΑΧΩΡΗΣΕΙΣ ΚΑΘΕ	ΔΙΑΡΚΕΙΑ	ΙΟΥΛΙΟΣ		ΑΥΓΟΥΣΤΟΣ	
				1/7-17/7	17/7-31/7	31/8-18/8	18/8-28/8
ΕΠΙΛΕΓΜΕΝΑ STUDIOS ΣΤΗΝ ΣΚΙΑΘΟ	ΧΩΡΑ ΣΚΙΑΘΟΥ	ΠΕΜΠΤΗ	3 νύχτες / 4 ημέρες	139,99€	159,99€	169,99€	149,99€
		ΚΥΡΙΑΚΗ	4 νύχτες / 5 ημέρες	159,99€	179,99€	189,99€	169,99€
		ΠΕΜΠΤΗ ΚΑΙ ΚΥΡΙΑΚΗ	7 νύχτες / 8 ημέρες	229,99€	259,99€	269,99€	239,99€
PENSION ANGELA PENSION VASILIKI	ΧΩΡΑ ΣΚΙΑΘΟΥ	ΠΕΜΠΤΗ	3 νύχτες / 4 ημέρες	149,99€	149,99€	179,99€	159,99€
		ΚΥΡΙΑΚΗ	4 νύχτες / 5 ημέρες	169,99€	189,99€	199,99€	179,99€
		ΠΕΜΠΤΗ ΚΑΙ ΚΥΡΙΑΚΗ	7 νύχτες / 8 ημέρες	239,99€	269,99€	279,99€	249,99€
PENSION MARIANNA SKIATHOS YOUNG CLUB	ΧΩΡΑ ΣΚΙΑΘΟΥ	ΠΕΜΠΤΗ	3 νύχτες / 4 ημέρες	164,99€	184,99€	194,99€	174,99€
		ΚΥΡΙΑΚΗ	4 νύχτες / 5 ημέρες	184,99€	204,99€	214,99€	194,99€
		ΠΕΜΠΤΗ ΚΑΙ ΚΥΡΙΑΚΗ	7 νύχτες / 8 ημέρες	254,99€	284,99€	294,99€	264,99€
HOTEL LA PETITE MORFO ME ΠΡΩΙΝΟ	ΧΩΡΑ ΣΚΙΑΘΟΥ	ΠΕΜΠΤΗ	3 νύχτες / 4 ημέρες	169,99€	189,99€	199,99€	179,99€
		ΚΥΡΙΑΚΗ	4 νύχτες / 5 ημέρες	189,99€	209,99€	219,99€	199,99€
		ΠΕΜΠΤΗ ΚΑΙ ΚΥΡΙΑΚΗ	7 νύχτες / 8 ημέρες	269,99€	299,99€	309,99€	279,99€
HOTEL AUSTRALIA	ΧΩΡΑ ΣΚΙΑΘΟΥ	ΠΕΜΠΤΗ	3 νύχτες / 4 ημέρες	179,99€	209,99€	219,99€	189,99€
		ΚΥΡΙΑΚΗ	4 νύχτες / 5 ημέρες	204,99€	239,99€	249,99€	214,99€
		ΠΕΜΠΤΗ ΚΑΙ ΚΥΡΙΑΚΗ	7 νύχτες / 8 ημέρες	294,99€	339,99€	349,99€	304,99€
VAYA ZORBA STUDIOS	ΧΩΡΑ ΣΚΙΑΘΟΥ	ΠΕΜΠΤΗ	3 νύχτες / 4 ημέρες	194,99€	219,99€	229,99€	204,99€
		ΚΥΡΙΑΚΗ	4 νύχτες / 5 ημέρες	229,99€	244,99€	254,99€	239,99€
		ΠΕΜΠΤΗ ΚΑΙ ΚΥΡΙΑΚΗ	7 νύχτες / 8 ημέρες	294,99€	339,99€	349,99€	304,99€
HOTEL MARLTON ME ΠΡΩΙΝΟ	ΧΩΡΑ ΣΚΙΑΘΟΥ	ΠΕΜΠΤΗ	3 νύχτες / 4 ημέρες	199,99€	229,99€	249,99€	219,99€
		ΚΥΡΙΑΚΗ	4 νύχτες / 5 ημέρες	239,99€	279,99€	309,99€	269,99€
		ΠΕΜΠΤΗ ΚΑΙ ΚΥΡΙΑΚΗ	7 νύχτες / 8 ημέρες	359,99€	429,99€	474,99€	404,99€
SKIATHOS PALACE 4* ME ΠΡΩΙΝΟ (standard rooms)	ΚΟΥΚΟΥΝΑΡΙΕΣ	ΠΕΜΠΤΗ	3 νύχτες / 4 ημέρες	394,99€	424,99€	434,99€	424,99€
		ΚΥΡΙΑΚΗ	4 νύχτες / 5 ημέρες	494,99€	524,99€	524,99€	524,99€
		ΠΕΜΠΤΗ ΚΑΙ ΚΥΡΙΑΚΗ	7 νύχτες / 8 ημέρες	604,99€	634,99€	644,99€	634,99€



ΚΑΤΑΛΥΜΑ	ΠΕΡΙΟΧΗ	ΑΝΑΧΩΡΗΣΕΙΣ ΚΑΘΕ	ΔΙΑΡΚΕΙΑ	ΙΟΥΛΙΟΣ		ΑΥΓΟΥΣΤΟΣ	
				1/7-17/7	17/7-31/7	31/8-18/8	18/8-28/8
SMILE STELLA	ΧΩΡΑ ΣΚΟΠΕΛΟΥ	ΠΕΜΠΤΗ	3 νύχτες / 4 ημέρες	189,99€		199,99€	
		ΚΥΡΙΑΚΗ	4 νύχτες / 5 ημέρες	219,99€		229,99€	
		ΠΕΜΠΤΗ ΚΑΙ ΚΥΡΙΑΚΗ	7 νύχτες / 8 ημέρες	314,99€		324,99€	
YELLOW STELLA	ΧΩΡΑ ΣΚΟΠΕΛΟΥ	ΠΕΜΠΤΗ	3 νύχτες / 4 ημέρες	199,99€		209,99€	
		ΚΥΡΙΑΚΗ	4 νύχτες / 5 ημέρες	249,99€		259,99€	
		ΠΕΜΠΤΗ ΚΑΙ ΚΥΡΙΑΚΗ	7 νύχτες / 8 ημέρες	324,99€		334,99€	
MARIGOULA VILLAGE	ΧΩΡΑ ΣΚΟΠΕΛΟΥ	ΠΕΜΠΤΗ	3 νύχτες / 4 ημέρες	209,99€		219,99€	
		ΚΥΡΙΑΚΗ	4 νύχτες / 5 ημέρες	259,99€		269,99€	
		ΠΕΜΠΤΗ ΚΑΙ ΚΥΡΙΑΚΗ	7 νύχτες / 8 ημέρες	334,99€		344,99€	
HOTEL KAVOURIS	ΧΩΡΑ ΣΚΟΠΕΛΟΥ	ΠΕΜΠΤΗ	3 νύχτες / 4 ημέρες	239,99€		249,99€	
		ΚΥΡΙΑΚΗ	4 νύχτες / 5 ημέρες	289,99€		299,99€	
		ΠΕΜΠΤΗ ΚΑΙ ΚΥΡΙΑΚΗ	7 νύχτες / 8 ημέρες	439,99€		449,99€	
HOTEL AMALIA 2	ΧΩΡΑ ΣΚΟΠΕΛΟΥ	ΠΕΜΠΤΗ	3 νύχτες / 4 ημέρες	249,99€		259,99€	
		ΚΥΡΙΑΚΗ	4 νύχτες / 5 ημέρες	299,99€		309,99€	
		ΠΕΜΠΤΗ ΚΑΙ ΚΥΡΙΑΚΗ	7 νύχτες / 8 ημέρες	449,99€		459,99€	
HOTEL AMALIA ME ΠΡΩΙΝΟ	ΧΩΡΑ ΣΚΟΠΕΛΟΥ	ΠΕΜΠΤΗ	3 νύχτες / 4 ημέρες	289,99€		299,99€	
		ΚΥΡΙΑΚΗ	4 νύχτες / 5 ημέρες	349,99€		359,99€	
		ΠΕΜΠΤΗ ΚΑΙ ΚΥΡΙΑΚΗ	7 νύχτες / 8 ημέρες	549,99€		559,99€	
RIGAS HOTEL 3* ME ΠΡΩΙΝΟ	ΧΩΡΑ ΣΚΟΠΕΛΟΥ	ΠΕΜΠΤΗ	3 νύχτες / 4 ημέρες	309,99€		319,99€	
		ΚΥΡΙΑΚΗ	4 νύχτες / 5 ημέρες	369,99€		379,99€	
		ΠΕΜΠΤΗ ΚΑΙ ΚΥΡΙΑΚΗ	7 νύχτες / 8 ημέρες	569,99€		579,99€	
ΣΚΟΠΕΛΟΣ HOLIDAYS & SPA 5* ME ΠΡΩΙΝΟ	ΧΩΡΑ ΣΚΟΠΕΛΟΥ	ΠΕΜΠΤΗ	3 νύχτες / 4 ημέρες	369,99€		379,99€	
		ΚΥΡΙΑΚΗ	4 νύχτες / 5 ημέρες	459,99€		469,99€	
		ΠΕΜΠΤΗ ΚΑΙ ΚΥΡΙΑΚΗ	7 νύχτες / 8 ημέρες	629,99€		639,99€	

## ΔΡΟΜΟΛΟΓΙΑ ΑΝΑΧΩΡΗΣΗΣ



### ΠΟΛΗ ΑΝΑΧΩΡΗΣΗΣ

### ΣΗΜΕΙΟ ΑΝΑΧΩΡΗΣΗΣ

### ΩΡΑ ΑΝΑΧΩΡΗΣΗΣ

ΑΛΕΞΑΝΔΡΟΥΠΟΛΗ	ΔΗΜΑΡΧΕΙΟ	01:45
ΚΟΜΟΤΗΝΗ	ΠΛΑΤΕΙΑ ΕΙΡΗΝΗΣ (ΣΠΑΘΙ)	02:45
ΞΑΝΘΗ	ΚΤΕΛ ΞΑΝΘΗΣ	03:45
ΔΡΑΜΑ	ΔΗΜΑΡΧΕΙΟ	03:45
ΚΑΒΑΛΑ	ΔΗΜΟΤΙΚΟΣ ΚΗΠΟΣ	04:30
ΣΕΡΡΕΣ	ΕΘΝΙΚΗ ΤΡΑΠΕΖΑ	04:30
ΘΕΣ/ΝΙΚΗ	ΛΙΜΑΝΙ (ΕΡΥΘΡΟΣ ΣΤΑΥΡΟΣ)	06:30
ΚΑΤΕΡΙΝΗ	ΚΤΕΛ ΚΑΤΕΡΙΝΗΣ	08:00
ΛΑΡΙΣΑ	ΝΙΑVIS BUS STATION	09:15
ΒΟΛΟΣ - ΑΦΙΞΗ	ΛΙΜΑΝΙ ΒΟΛΟΥ	10:15



ΑΝΑΧΩΡΗΣΗ ΑΚΤΟΠΛΟΙΚΩΣ ΑΠΟ ΛΙΜΑΝΙ ΒΟΛΟΥ

11:15

ΑΦΙΞΗ ΣΤΟ ΛΙΜΑΝΙ ΣΚΙΑΘΟΥ

14:15

ΑΦΙΞΗ ΣΤΟ ΛΙΜΑΝΙ ΣΚΟΠΕΛΟΥ (ΓΛΩΣΣΑ)

15:15

## ΔΡΟΜΟΛΟΓΙΑ ΕΠΙΣΤΡΟΦΗΣ



ΑΝΑΧΩΡΗΣΗ ΑΚΤΟΠΛΟΙΚΩΣ ΑΠΟ ΛΙΜΑΝΙ ΣΚΟΠΕΛΟΥ

15:45

ΑΝΑΧΩΡΗΣΗ ΑΚΤΟΠΛΟΙΚΩΣ ΑΠΟ ΛΙΜΑΝΙ ΣΚΙΑΘΟΥ

16:45

ΑΦΙΞΗ ΣΤΟ ΛΙΜΑΝΙ ΒΟΛΟΥ

19:45



### ΠΟΛΗ ΕΠΙΣΤΡΟΦΗΣ

### ΣΗΜΕΙΟ ΕΠΙΣΤΡΟΦΗΣ

### ΩΡΑ ΕΠΙΣΤΡΟΦΗΣ

ΛΑΡΙΣΑ	ΝΙΑVIS BUS STATION	21:30
ΚΑΤΕΡΙΝΗ	ΚΤΕΛ ΚΑΤΕΡΙΝΗΣ	22:30
ΘΕΣ/ΝΙΚΗ	ΛΙΜΑΝΙ (ΕΡΥΘΡΟΣ ΣΤΑΥΡΟΣ)	23:30
ΣΕΡΡΕΣ	ΕΘΝΙΚΗ ΤΡΑΠΕΖΑ	01:00(+1D)
ΚΑΒΑΛΑ	ΔΗΜΟΤΙΚΟΣ ΚΗΠΟΣ	01:30(+1D)
ΔΡΑΜΑ	ΔΗΜΑΡΧΕΙΟ	02:10(+1D)
ΞΑΝΘΗ	ΚΤΕΛ ΞΑΝΘΗΣ	03:30(+1D)
ΚΟΜΟΤΗΝΗ	ΠΛΑΤΕΙΑ ΕΙΡΗΝΗΣ (ΣΠΑΘΙ)	04:30(+1D)
ΑΛΕΞΑΝΔΡΟΥΠΟΛΗ	ΔΗΜΑΡΧΕΙΟ	05:30(+1D)

## Σημαντικές σημειώσεις

- ΟΙ ΩΡΕΣ ΤΩΝ ΔΡΟΜΟΛΟΓΙΩΝ ΕΙΝΑΙ ΥΠΟΛΟΓΙΣΜΕΝΕΣ ΚΑΤΑ ΠΡΟΣΕΓΓΙΣΗ ΚΑΙ ΕΝΔΕΧΕΤΑΙ ΝΑ ΥΠΑΡΞΟΥΝ ΑΠΟΚΛΙΣΕΙΣ, ΓΙΑ ΤΗΝ ΑΚΡΙΒΗ ΩΡΑ ΘΑ ΕΝΗΜΕΡΩΘΕΙΤΕ 2 ΗΜΕΡΕΣ ΠΡΙΝ ΤΗΝ ΑΝΑΧΩΡΗΣΗ.
- ΟΙ ΑΝΑΦΕΡΟΜΕΝΕΣ ΤΙΜΕΣ ΤΟΥ ΚΑΤΑΛΟΓΟΥ ΙΣΧΥΟΥΝ ΓΙΑ ΑΝΑΧΩΡΗΣΕΙΣ ΑΠΟ ΘΕΣΣΑΛΟΝΙΚΗ, ΚΑΤΕΡΙΝΗ & ΛΑΡΙΣΑ, ΕΝΩ ΓΙΑ ΑΝΑΧΩΡΗΣΕΙΣ ΑΠΟ ΤΙΣ ΠΑΡΑΚΑΤΩ ΠΟΛΕΙΣ ΙΣΧΥΟΥΝ ΕΠΙΒΑΡΥΝΣΕΙΣ ΚΑΤ' ΑΤΟΜΟ:

ΣΕΡΡΕΣ 20€

ΚΑΒΑΛΑ 20€

ΔΡΑΜΑ 25€

ΞΑΝΘΗ 25€

ΚΟΜΟΤΗΝΗ 30€

ΑΛΕΞ/ΠΟΛΗ 40€

### Περιλαμβάνονται

- Μεταφορά από την πόλη σας με πολυτελή κλιματιζόμενα λεωφορεία
- Ακτοπλοϊκά εισιτήρια μετ' επιστροφής
- Διαμονή σε ένα από τα προτεινόμενα καταλύματα
- Ασφάλεια αστικής / επαγγελματικής ευθύνης
- Εκπτώσεις και προνόμια σε εστιατόρια, club και άλλες επιχειρήσεις του νησιού
- Εκπτώσεις σε ενοικιάσεις Auto/Moto

### ΔΕΝ Περιλαμβάνονται

- Μετακινήσεις εντός Σκιάθου
- Μεταφορές από/προς λιμάνι-ξενοδοχείο
- Φόρος διαμονής καταβάλλετε επι τόπου  
(Pension & έως 2\* 0,5€ / 3\* 1,5€ / 4\* 3,0€ το δωμάτιο την ημέρα)

### € Όροι πληρωμής- Ειδικές χρεώσεις:

- Προκαταβολή 50eur/ άτομο
- Εξόφληση 10 ημέρες πριν την αναχώρηση
- Παιδί έως 6 ετών έχει έκπτωση 50% εφόσον διαμένει στο ίδιο κρεβάτι με 2 ενήλικες
- Επιβάρυνση μονόκλινου 50% επί της τιμής για 1 άτομο

### Όροι συμμετοχής:

Η συμμετοχή σε οποιοδήποτε οργανωμένο ταξίδι του τουριστικού γραφείου μας προϋποθέτει την προσεκτική μελέτη του προγράμματος του συγκεκριμένου ταξιδιού και σημαίνει την ανεπιφύλακτη αποδοχή από τον ταξιδιώτη εκδρομέα των Γενικών Όρων Συμμετοχής σύμφωνα με το Π.Δ. 339/1996